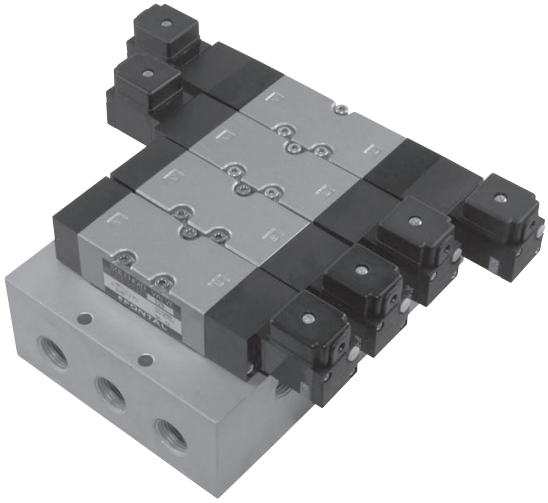
個別配線形連座
MFS□-PC15
一體形



MFS□-PC15　共同進氣，共同排氣，2,4口在兩側配管

可使用於多用途：

作為引導供氣分歧於整個連座，可以被用於特殊用途，如雙倍供給、低壓、真空等。

連座規格

連座形式		MFS□-PC15 共同進氣，共同排氣， 2,4口在兩側配管
口徑	端口1	Rc¾（兩側）
	端口3, 5	Rc¾（兩側）
	端口2, 4	Rc½（側面）
連數		2～10
搭載電磁閥		PCS2415-NB-※ PCD2415-NB-※ PCD3415-NB-※ PCE3415-NB-※ PCO3415-NB-※
盲板		PC15-BP

標注方法

具體指出連座與電磁閥的種類與數量，如需盲板請說明數量。可以根據以下的例句作為參考：

例：**MFS8-PC15-04**

PCS2415-NB-110G　4只
PCD2415-NB-110G　2只
PCD3415-NB-110G　1只
PC15-BP　1只

⚠注 意 ●當安裝電磁閥在同連座用於不同壓力時，需在最左端或右端裝一個電磁閥端口1作為提供最大壓力之使用（最大0.8MPa）
●特殊的回路的場合，請利用“連座規範”做參考。

表示方法

連座

MFS | 2 | – | PC15 | – | 04 | – | ☐

① ② ③ ④ ⑤

①連座種類

MFS	共同進氣，共同排氣，2,4口在兩側配管

②連數

2	2 連
⋮	⋮
10	10 連

③可搭配的電磁閥

PC15	PC15 系列

④2,4口的口徑

04	Rc1/2

⑤特別規格

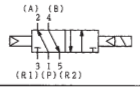
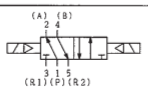
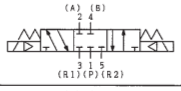
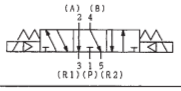
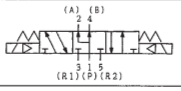
無標記	標準
A	底部配管

搭載電磁閥

PCS2415 | – | NB | – | 110 | L | ☐

① ② ③ ④ ⑤

①型號

PCS2415	
PCD2415	
PCD3415	
PCE3415	
PCO3415	

②口徑

NB	無底座

③電壓

110	AC110V
220	AC220V
D24	DC24V

④配線

L	拉線
G	低架端子
C	高架端子
※GK	附燈低架端子
※CK	附燈高架端子
D	DIN端子
DK	附燈DIN端子

⑤手動鈕

無標記	標準(無鎖定裝置)
※L	鎖定裝置

※：訂製

PC15 系列

形狀尺寸

●MF□-PC15

(單位：mm)

注）標準連座為右邊端口鎖上塞頭

